aurlomBTS+	BTS SIO Services Informatiques aux Organisations		aurlomBTS+
	Option	SISR	
	Session	2026	

	Activité professionnelle N°1	

NATURE DE L'ACTIVITE	Administration
Contexte	L'entreprise X souhaite mettre en place une solution de supervision réseau afin de surveiller en temps réel l'état de son infrastructure (serveurs, équipements réseau, services). La solution retenue est Zabbix, un outil open-source de supervision permettant de collecter des métriques, générer des alertes et visualiser l'état du parc informatique via une interface web.
Objectifs	Installer et configurer un serveur Zabbix sur une machine Linux Déployer la base de données (MySQL/MariaDB) nécessaire au fonctionnement de Zabbix Configurer l'interface web Zabbix (frontend) Installer et configurer un agent Zabbix sur une ou plusieurs machines à superviser Ajouter les hôtes dans Zabbix et leur appliquer des templates de supervision
Lieu de réalisation	Aurlom

SOLUTIONS ENVISAGEABLES

DESCRIPTION DE LA SOLUTION RETENUE	
Conditions initiales	
Conditions finales	
Outils utilisés	

CONDITIONS DE REALISATION	
Matériels	serveur
Logiciels	Zabbix 7, Zabbix Agent, Ubuntu 24
Durée	1h
Contraintes	

COMPETENCES MISES EN OEUVRE POUR CETTE ACTIVITE PROFESSIONNELLE	
	Gérer le patrimoine informatique Mettre à disposition des utilisateurs un service informatique Protéger les données à caractère personnel

REALISATION

Compte Rendu de TP - Installation et Configuration de Zabbix

Hugo Léonardi

Objectifs du TP

- Installer et configurer un serveur de supervision Zabbix
- Configurer la base de données MariaDB
- Accéder à l'interface web d'administration

Environnement technique

OS : Ubuntu Server 22.04 LTS RAM : 2 Go CPU : 2 cœurs IP : 192.168.56.10 Accès Web : http://localhost/zabbix

Composants installés :

- Zabbix Server 7.0 LTS

- Zabbix Frontend PHP
- Zabbix Agent
- MariaDB
- Apache2
- PHP 8.2

Installation

1. Mise à jour du système

apt update apt upgrade -y

2. Installation de PHP 8.2

J'ai été obligé d'aller chercher un repo différent pour forcer l'installation de php8.2. Sinon le programme de test ne trouve pas le chemin vers php.ini.

add-apt-repository -y ppa:ondrej/php apt update apt install -y php8.2 php8.2-cli php8.2-mysql php8.2-gd php8.2-xml php8.2-mbstring php8.2-curl php8.2-ldap php8.2-bcmath

Configuration du fuseau horaire (sans aller dans le php.ini manuellement):

sed -i 's/^;date.timezone =$/date.timezone = Europe/Paris/' /etc/php/8.2/apache2/php.ini

3. Installation de Zabbix

Téléchargement du dépôt :

wget https://repo.zabbix.com/zabbix/7.0/ubuntu/pool/main/z/zabbix-release/zabbix-release_latest+ubuntu22.04_all.deb dpkg -i zabbix-release_latest+ubuntu22.04_all.deb apt update

Installation des composants :

apt install -y zabbix-server-mysql zabbix-frontend-php zabbix-apache-conf zabbix-sql-scripts zabbix-agent

4. Configuration de MariaDB

Installation :

apt install -y mariadb-server systemctl start mariadb

Configuration du mot de passe root :

mariadb -u root -e "ALTER USER 'root'@'localhost' IDENTIFIED BY 'root123';" mariadb -u root -e "FLUSH PRIVILEGES;"

Création de la base de données :

mariadb -u root -proot123 -e "CREATE DATABASE zabbix CHARACTER SET utf8mb4 COLLATE utf8mb4_bin;" mariadb -u root -proot123 -e "CREATE USER 'zabbix'@'localhost' IDENTIFIED BY 'admin123';" mariadb -u root -proot123 -e "GRANT ALL PRIVILEGES ON zabbix.* TO 'zabbix'@'localhost';" mariadb -u root -proot123 -e "SET GLOBAL log_bin_trust_function_creators = 1;"

Import du schéma :

zcat /usr/share/zabbix-sql-scripts/mysql/server.sql.gz | mariadb --default-character-set=utf8mb4 -u zabbix -padmin123 zabbix

Désactivation du paramètre temporaire :

mariadb -u root -proot123 -e "SET GLOBAL log_bin_trust_function_creators = 0;"

5. Configuration de Zabbix Server

sed -i 's/# DBPassword=/DBPassword=admin123/' /etc/zabbix/zabbix_server.conf

6. Démarrage des services

systemctl restart zabbix-server zabbix-agent apache2 systemctl enable zabbix-server zabbix-agent apache2

Accès à l'interface Web

URL : http://localhost:/zabbix ou http://192.168.56.10/zabbix

Identifiants par défaut :

- Username : Admin
- Password : zabbix

Configuration Web

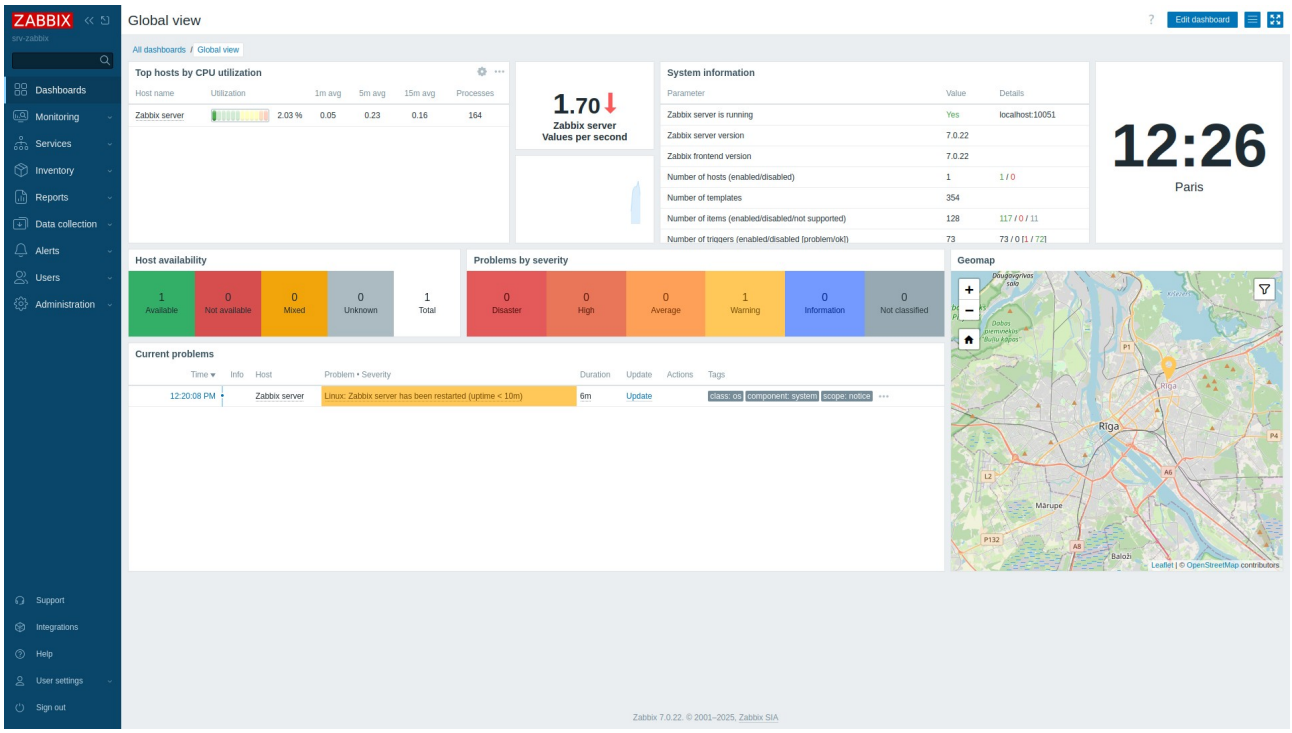

Configuration de la base de données :

- Type : MySQL
- Host : localhost
- Port : 3306
- Database : zabbix
- User : zabbix
- Password : admin123

Vérifications

Vérification des processus :

ps aux | grep zabbix

Vérification des ports :

ss -tulpn | grep 10050

On obtient :

vagrant@srv-zabbix:~$ ss -tulpn | grep 10050

*tcp LISTEN 0 4096 *:10050 *:**

Dashboard Zabbix

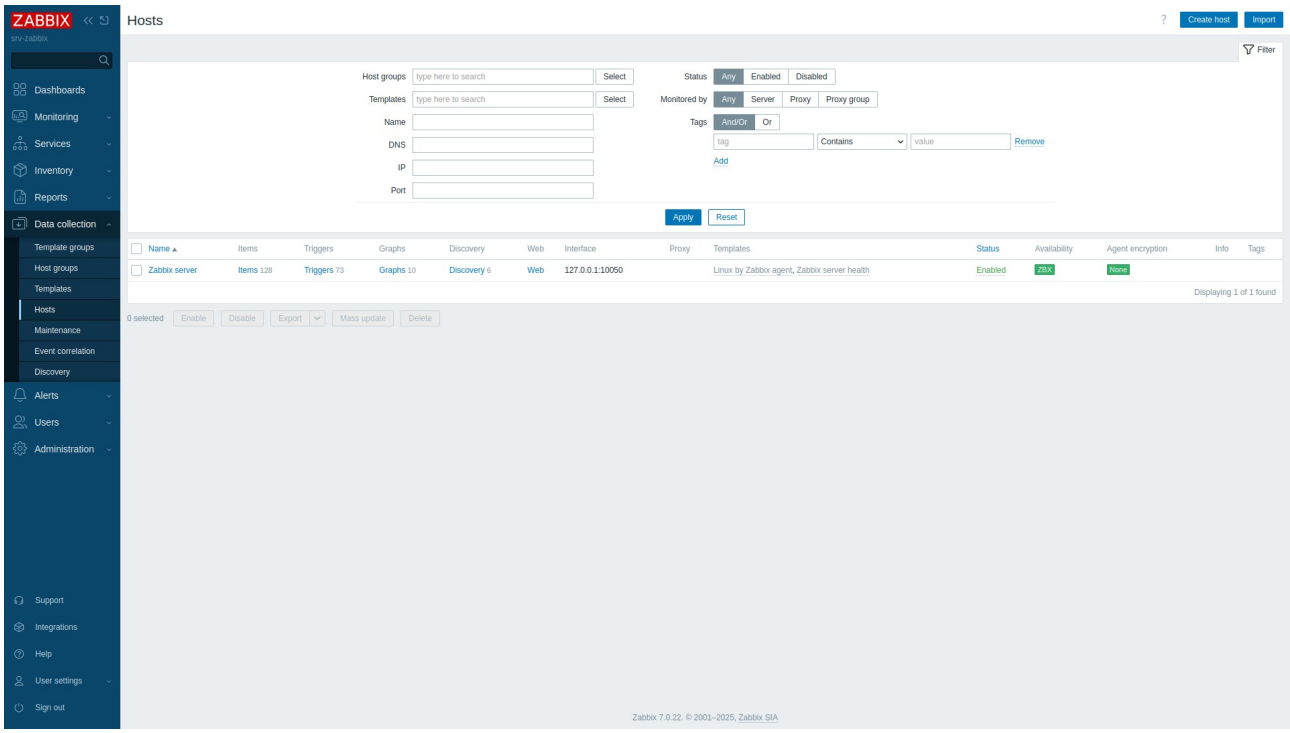

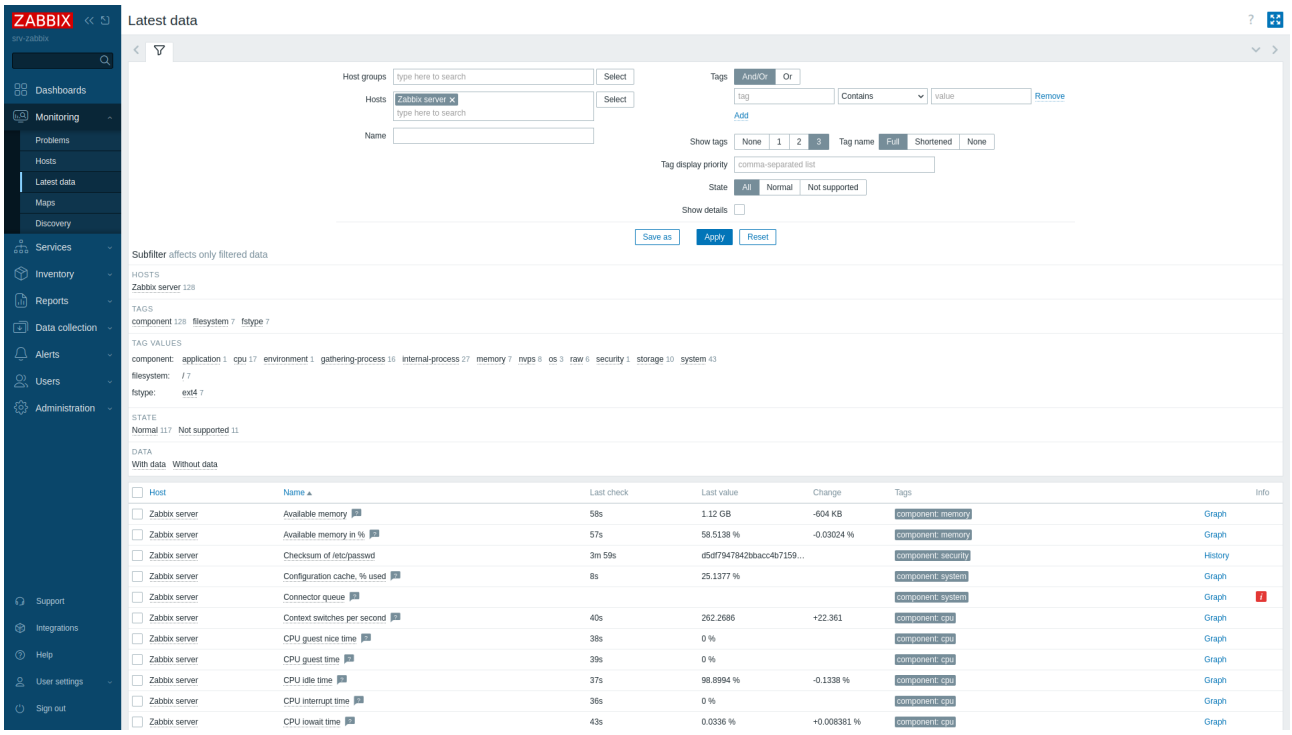

Informations de connexion

Base de données :

- Database : zabbix
- User : zabbix
- Password : admin123

Interface Web :

- User : Admin
- Password : zabbix

CONCLUSION
L'installation de Zabbix a permis de mettre en place une supervision centralisée de l'infrastructure. Les agents Zabbix déployés sur les serveurs Linux et Windows, ainsi que la supervision SNMP des équipements réseau, offrent une visibilité complète sur l'état du parc. Les triggers et notifications permettent une détection proactive des incidents, réduisant ainsi le temps de réaction du service informatique. Le tableau de bord offre une vue synthétique en temps réel.

EVOLUTION POSSIBLE
Déploiement automatisé des agents via GPO (Windows) ou Ansible (Linux) Mise en place de Zabbix Proxy pour superviser des sites distants Configuration de cartes réseau (Network Maps) pour visualiser la topologie Intégration avec GLPI pour la création automatique de tickets en cas d'alerte Supervision des services applicatifs (HTTP, HTTPS, MySQL, DNS) via des web scenarios Mise en place d'un SLA monitoring pour mesurer la disponibilité des services